Publicado en *COL·LEGI D'ARQUITECTES DE CATALUNYA* (https://arquitectes.cat)

Itinerario "La Barcelona del GATCPAC" [1]

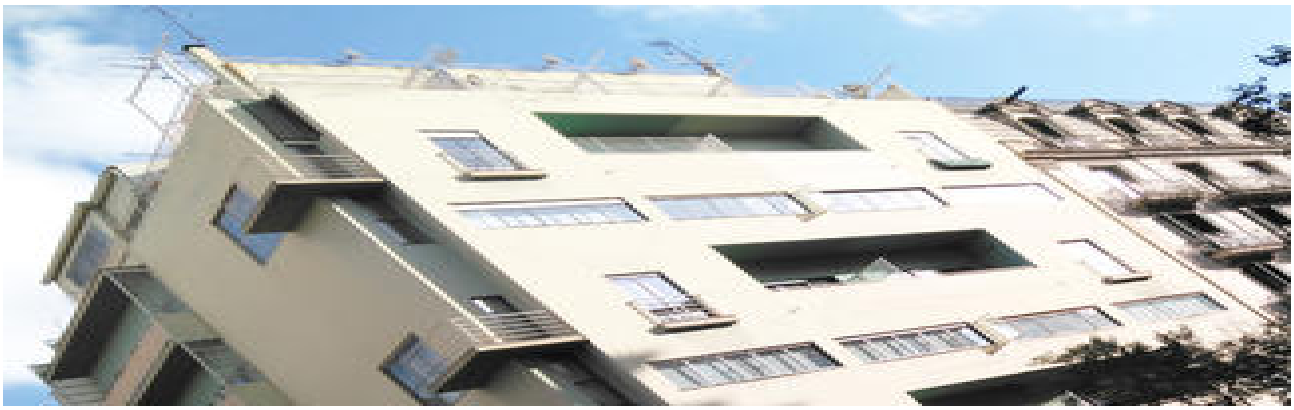

[1]

Fecha:
16 sep 11.00h

Entidad organizadora:
Globus Vermell [2]

Lugar:
Barcelona [3]

link:
http://elglobusvermell.org/serveis/edu/itinerari-la-barcelona-del-gatcpac/

Source URL: https://arquitectes.cat/es/content/itinerario-la-barcelona-del-gatcpac-10

Links
[1] https://arquitectes.cat/es/content/itinerario-la-barcelona-del-gatcpac-10
[2] https://arquitectes.cat/es/taxonomy/term/792
[3] https://arquitectes.cat/es/taxonomy/term/763