Publicado en *COL·LEGI D'ARQUITECTES DE CATALUNYA* (https://arquitectes.cat)

Guided tour to the Casa Bloc [1]

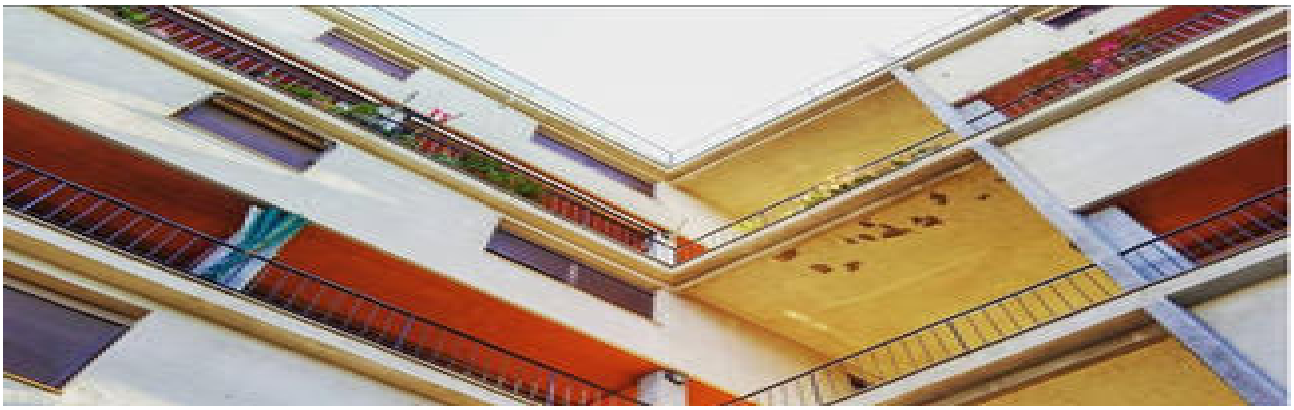

[1]

Fecha:
14 jul 11.00h

Entidad organizadora:
Globus Vermell [2]

Lugar:
Barcelona [3]

link:
http://elglobusvermell.org/serveis/edu/casa-bloc-sant-andreu/

Source URL: https://arquitectes.cat/es/node/29802

Links
[1] https://arquitectes.cat/es/node/29802
[2] https://arquitectes.cat/es/taxonomy/term/792
[3] https://arquitectes.cat/es/taxonomy/term/763