Published on *COL·LEGI D'ARQUITECTES DE CATALUNYA* (https://arquitectes.cat)

El COAC pone en marcha una plataforma de mediación entre inquilinos y propietarios [1]

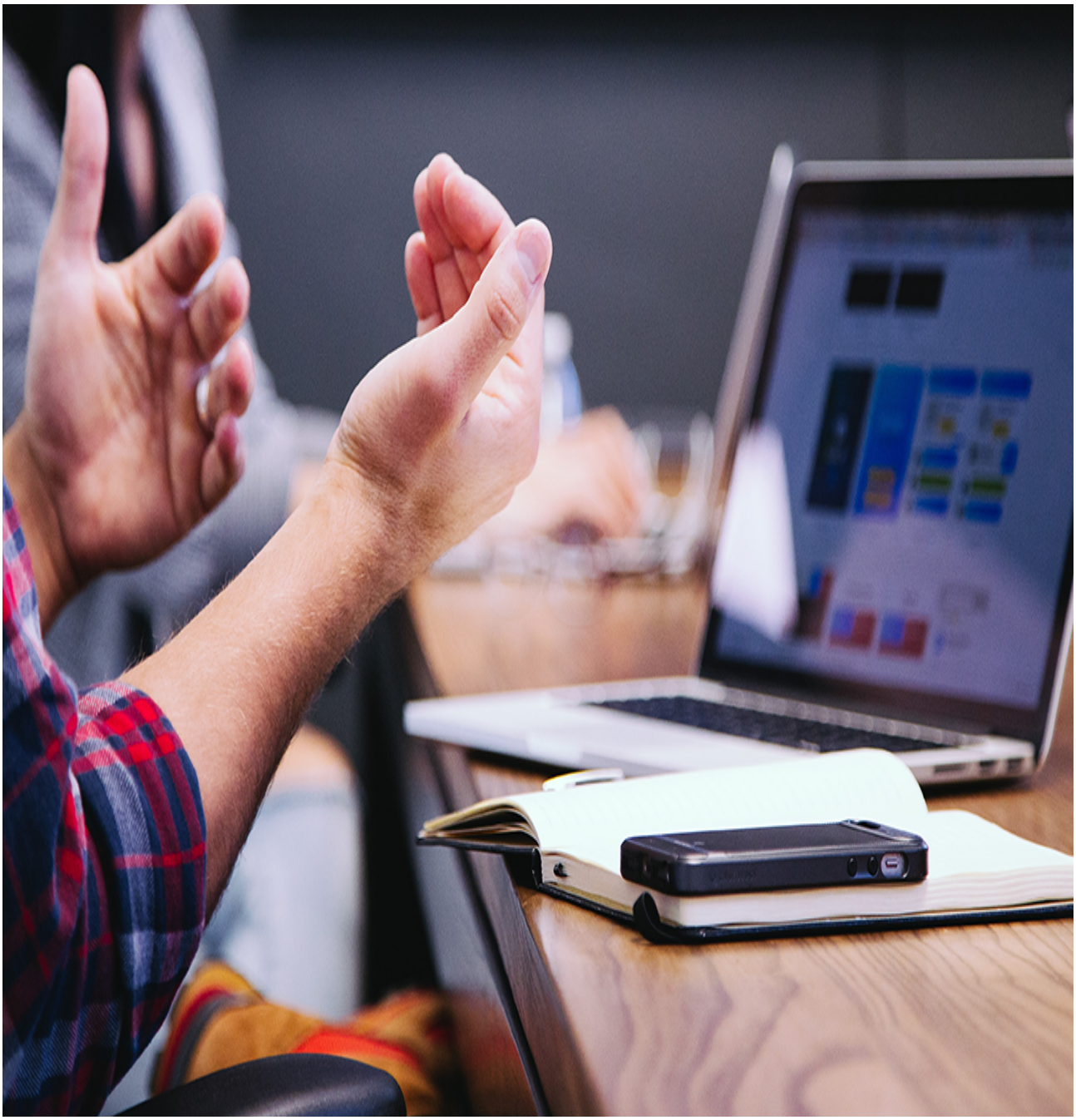

© headway on unsplash

Published:
29 April 2020

La Agrupación de Arquitectos Expertos Periciales, Forenses y Mediadores del COAC ha puesto en marcha una plataforma para ayudar a los propietarios e inquilinos de locales y pequeños comercios a llegar a acuerdos mientras dure la pandemia.

Se trata de un servicio abierto a la ciudadanía en general que lo solicite, y se presta vía telemática a través de arquitectos expertos en mediación, que ayudan a facilitar un acuerdo privado entre ambas partes y con validez legal.

Para ofrecer el servicio se están gestionando acuerdos con varios ayuntamientos, como es el caso del de Sant Cugat y Gavà.

Condiciones especiales para los arquitectos
El servicio está pensado también para ayudar a los arquitectos con despachos en alquiler que se encuentren con problemas para hacer frente a los gastos del despacho.

En el caso de los arquitectos colegiados, el COAC se hará cargo del 50% del coste del servicio de mediación.

Podéis pedir más información y solicitar la mediación**aquí**[2]**.**

Source URL: https://arquitectes.cat/en/node/34156

Links
[1] https://arquitectes.cat/en/node/34156
[2] http://www.arquitectesmediadors.cat/contacte