Published on *COL·LEGI D'ARQUITECTES DE CATALUNYA* (https://arquitectes.cat)

L'Ajuntament de Barcelona publica la Guia "Rehabilita?m! Fes-me eficient i saludable" [1]

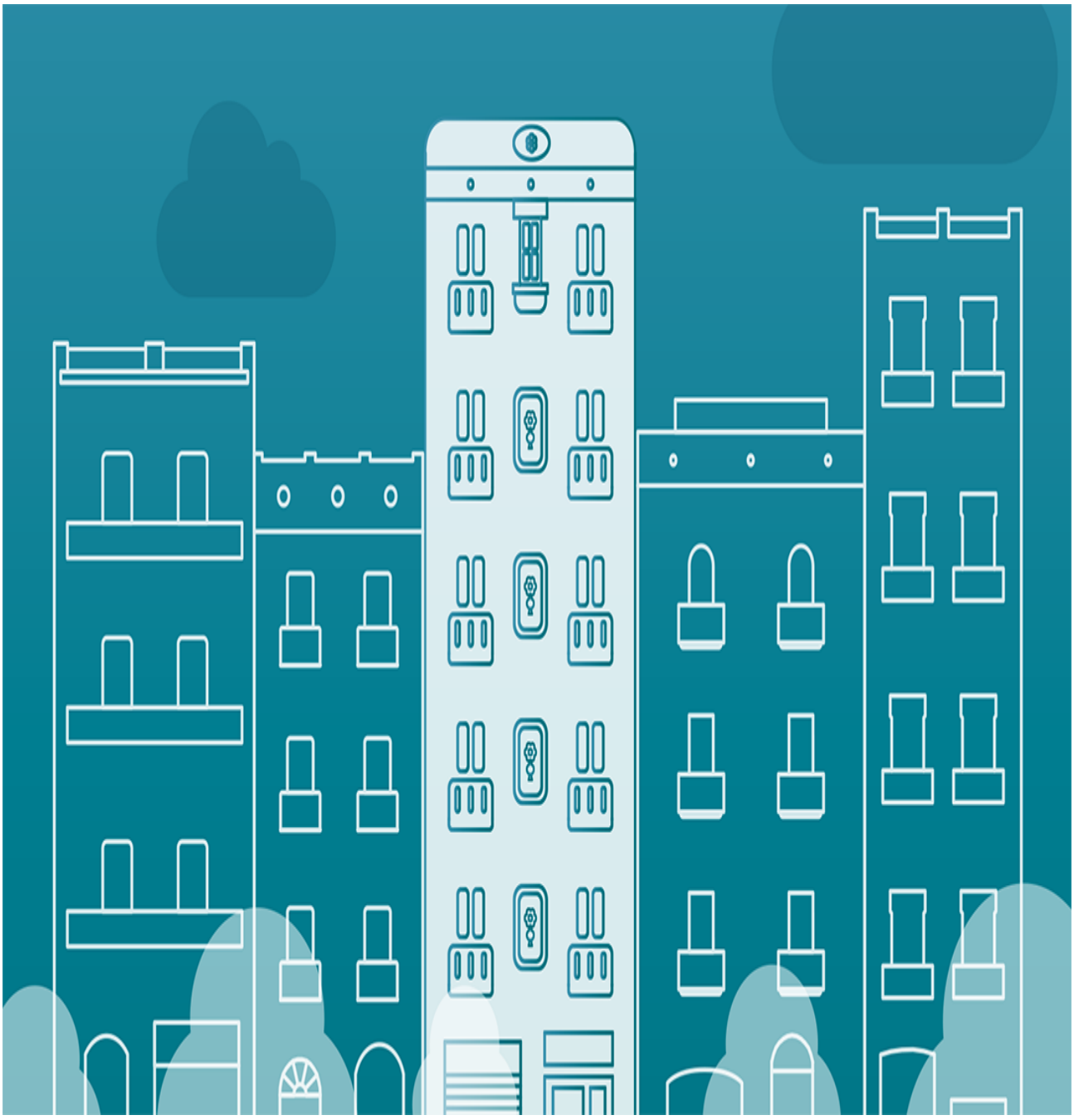

© Ajuntament de Barcelona

Published:
08 June 2018

L?Ajuntament de Barcelona ha publicat la Guia "Rehabilita?m! Fes-me eficient i saludable" amb informació útil adreçada als ciutadans per ajudar-los a prendre decisions sobre la renovació energètica dels edificis.

Amb aquesta guia es pretén promoure la rehabilitació per reduir el consum energètic dels habitatges, comerços de proximitat i oficines, així com millorar les seves condicions de salut i confort més enllà de les obligacions reglamentàries.

La publicació ha estat elaborada en el marc del Compromís de Barcelona pel Clima i s?organitza en un recull de fitxes pràctiques que contenen informació sobre diferents

mesures de millora, tant dels tancaments de l'edifici com de les seves instal·lacions, amb informació sobre costos, finançament i beneficis que aporta la renovació. Així, cada tipus de millora s?analitza des de diferents vessants com la salut, el confort, l?estalvi energètic, la facilitat d?implementació, l?amortització i el respecte mediambiental.

La Guia també conté casos d?èxit per consultar exemples concrets d?aplicació de les mesures que es proposen.

Podeu descarregar-vos la Guia **aquí** [2].

Source URL: https://arquitectes.cat/en/node/29769

Links
[1] https://arquitectes.cat/en/node/29769
[2] http://ajuntament.barcelona.cat/lafabricadelsol/sites/default/files/rehabilitam_fes_me_eficient_saludable.pdf