Publicat a *COL·LEGI D'ARQUITECTES DE CATALUNYA* (https://arquitectes.cat)

Publicados los proyectos ganadores de los premios Solà-Morales de Urbanismo y Enric Lluch de Territorio [1]

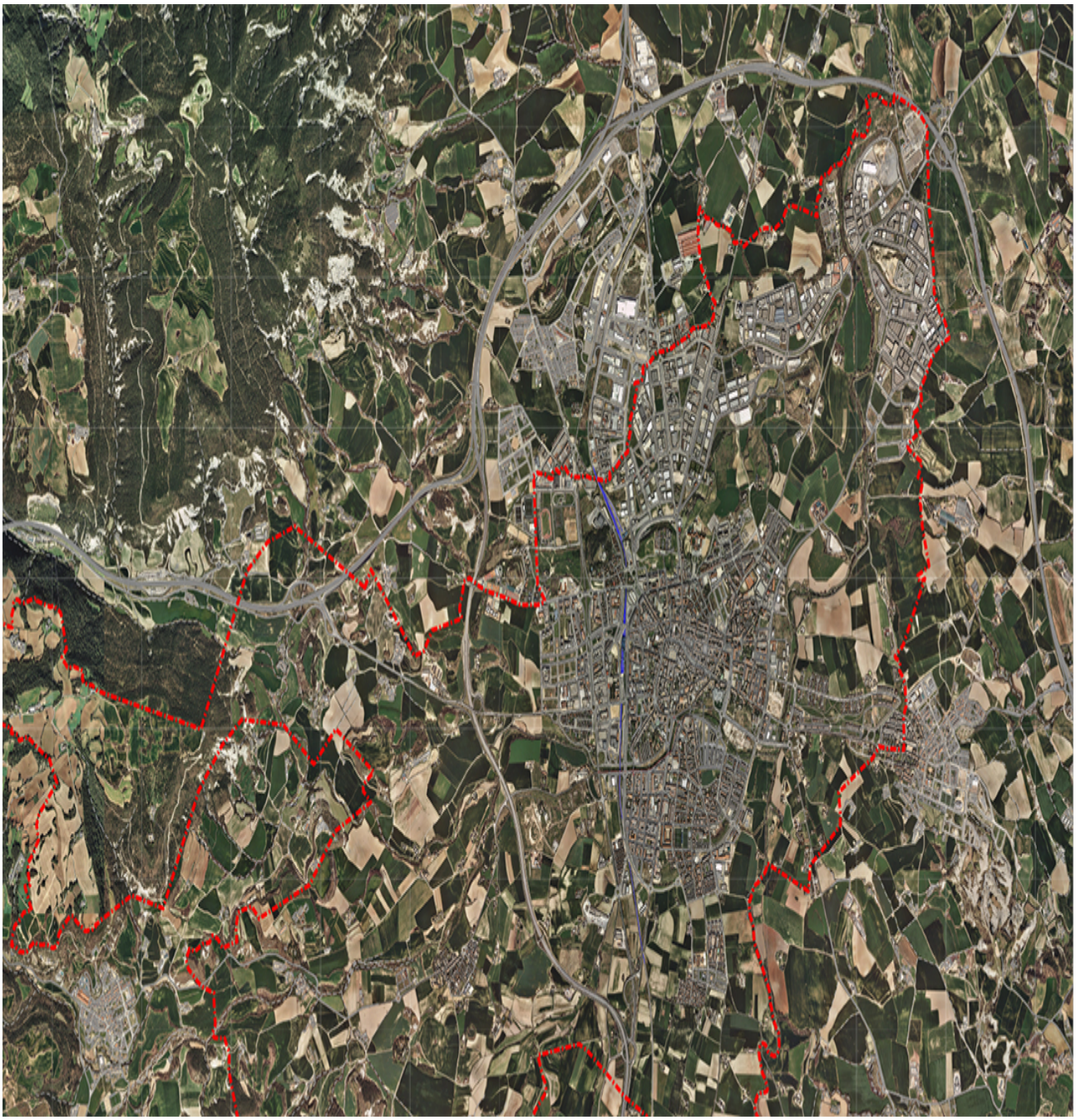

© POUM de Vic, Pere Solà i Busquets

Publicat:
13 maig 2020

El pasado 11 de mayo, la Sociedad Catalana de Ordenación del Territorio (SCOT) hizo públicos los proyectos ganadores de la 12ª edición del Premio Cataluña de Urbanismo - Manuel de Solà-Morales y del Premio Cataluña de Territorio - Enric Lluch.

Después de valorar las 18 propuestas presentadas, el jurado ha decidido otorgar los siguientes reconocimientos:

Premio Cataluña de Urbanismo - Manuel de Solà-Morales:
Se otorga, ex-aequo, a los proyectos:

- POUM de Vic [2], presentado por Pere Solà i Busquets
El jurado ha querido reconocer la figura del POUM, en el caso del proyecto de Vic, como herramienta urbanística para la gestión del territorio, poniendo en valor elementos básicos de la estructura morfológica e histórica del municipio, y con una clara orientación hacia la salud de sus habitantes.

- Plan de Usos de Ciutat Vella [3], presentado por Mar Santamaria, 300.0000 Km/s.
Se han valorado otras maneras de aproximarse a la gestión del territorio, menos ortodoxas y por tanto innovadoras, como el Plan de Usos de Ciutat Vella, que parte de un análisis masivo de micro-datos, así como de las aportaciones obtenidas en un completo proceso de participación.

Accésit:

- MPGM para la mejora de la red de espacios libres de los barrios de montaña - Sant Boi de Llobregat [4], presentado por JPAM.

Premio Cataluña de Territorio - Enric Lluch:

- Plan director urbanístico Vies Blaves Barcelona [5], presentado por Jornet Llop Pastor Arquitectes.
El jurado ha valorado su simplicidad, a la vez que su alta capacidad de transformación de un territorio y su replicabilidad. Siendo sólo una formalización en el plano legal de un itinerario fluvial, se constituye como una herramienta urbanística para dar cobertura al uso social del ocio, respetuoso con el medio natural, y de acceso universal.

Accésit:

- Imagina Badia. Plan de acción local de Badia del Vallès [6], presentado por el Área Metropolitana de Barcelona

Miembros de los Jurados
Este año, el jurado del Premio Cataluña de Urbanismo - Manuel de Solà-Morales ha estado formado por Alice Lancien, arquitecta; Cristina Gamboa, arquitecta; Elena Amat, arquitecta; Juli Esteban, arquitecto urbanista; Marc Montlleó, biólogo; y Robert Juvé, arquitecto; presidiendo la acta Nel·la Saborit Esteve, ingeniera civil.

En cuanto al jurado del Premio Cataluña de Territorio - Enric Lluch, ha estado formado por Albert Arias, geógrafo; Laura Camprubí, ambientóloga; Helena Reñones, ambientóloga; Marina Cervera, arquitecta; y Moisés Jordi Pinatella, ambientólogo; presidiendo la acta Oriol Biosca, ingeniero de Caminos.

Para más información, **consulta la web de SCOT** [7].

Source URL: https://arquitectes.cat/ca/node/34207

Links
[1] https://arquitectes.cat/ca/node/34207
[2] https://www.vic.cat/viure-a-vic/area-de-territori/planejament/poum

[3] https://ajuntament.barcelona.cat/ciutatvella/sites/default/files/informacio/b1515_aprovacioinicial_document.pdf
[4] http://www.santboi.cat/PublicaW.nsf/ca-WebPlanejamentTramitExp-BASE?ReadForm&Clau=uih&Idioma=ca&CodExp=X103/2017/000001&Seu=N
[5] http://territori.gencat.cat/ca/06_territori_i_urbanisme/planejament_urbanistic/pla_director_urbanistic_pdu/en_curs/E de-les-vies-blaves/
[6] http://www.badiadelvalles.cat/document.php?id=4613
[7] http://www.scot.cat/notices/2020/05/resolucio_dels_premis_2020_de_la_societat_catalana_d_ordenacio_del_terri